

A modern outdoor living space featuring a wooden deck, a swimming pool, and a covered area with a kitchenette and lounge furniture. The scene is set during the day with a clear blue sky and lush greenery in the background. The deck is made of light-colored wood and is furnished with a large round wicker chair, two lounge chairs, and a small table. The covered area has a white wall and a wooden ceiling with recessed lighting. A kitchenette with a sink and a stove is visible. The swimming pool is in the foreground, reflecting the sky and the surrounding environment.

# HERMOSA Y ÚNICA CASA A POCOS PASOS DE LA PLAYA

Tamarindo, Santa Cruz

TAMARINDO ES CONOCIDO COMO UNO DE LOS PUEBLOS DE PLAYA MÁS FAMOSOS DEL PAÍS.  
TIENE MUCHO QUE OFRECER, COMO UNA HERMOSA PLAYA QUE TIENE ATARDECERES  
ASOMBROSOS, RESTAURANTES LOCALES, SUPERMERCADOS, BARES DEPORTIVOS Y VIDA  
NOCTURNA.

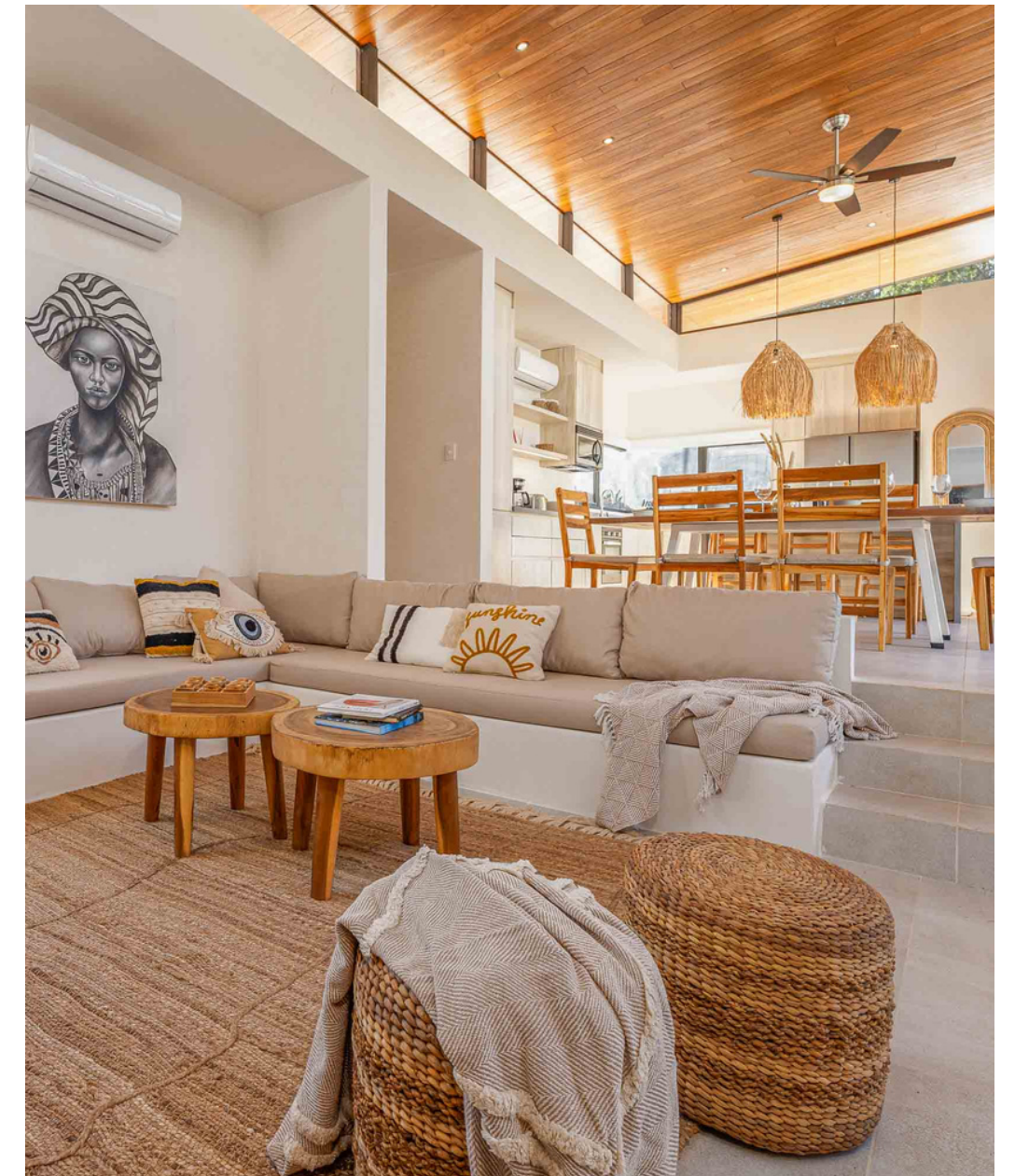

## HERMOSA Y ÚNICA CASA A POCOS PASOS DE LA PLAYA

Tamarindo es conocido como uno de los pueblos de playa más famosos del país. Tiene mucho que ofrecer, como una hermosa playa que tiene atardeceres asombrosos, restaurantes locales, supermercados, bares deportivos y vida nocturna. En Tamarindo, el turismo está presente casi todo el año, por lo que ser propietario de una casa de lujo también es una excelente inversión para alquileres o incluso para vender en el futuro. Esta casa es de primera línea y se encuentra a poca distancia de la playa y del centro del pueblo, mientras se mantiene a una distancia donde se puede disfrutar de la paz.

Esta es una casa de lujo nueva de 3 dormitorios y 3 baños y medio, lista para habitar. Al ingresar por la entrada principal, se puede encontrar el área de la cocina a la izquierda y la sala de estar a la derecha. El área de la cocina tiene puertas corredizas de vidrio de piso a techo, por lo que se puede disfrutar de la brisa desde el interior y el exterior. A la izquierda de la propiedad, se puede encontrar el área de BBQ, para disfrutar de comidas con familiares y amigos durante la puesta del sol.

Avanzando hacia los dormitorios, que están ubicados en el lado opuesto del área de la barbacoa, separados por una gran piscina en medio. Todas las habitaciones están conectadas por un pasillo que conduce desde la sala de estar, la primera habitación tendrá dos camas individuales, un armario y un baño, la siguiente habitación tendrá un armario grande y un baño mientras que la siguiente habitación, la Habitación Principal, tendrá un armario grande detrás de la cama grande, similar a un vestidor, un área de escritorio y un baño grande con una bañera al aire libre. Todas estas habitaciones dan a la piscina y tienen acceso directo a través de grandes puertas corredizas de vidrio.

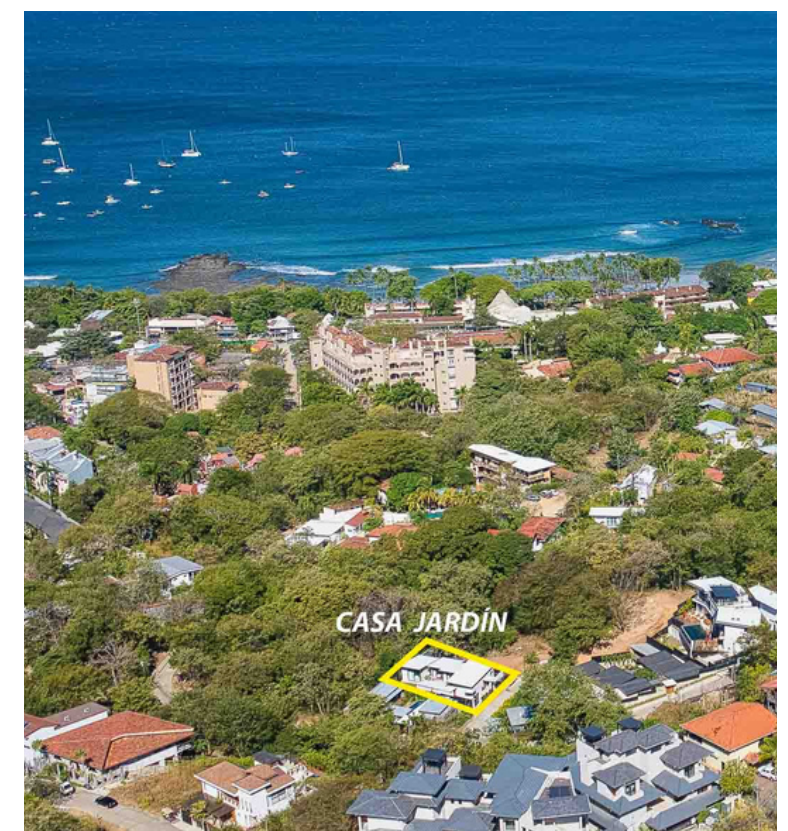
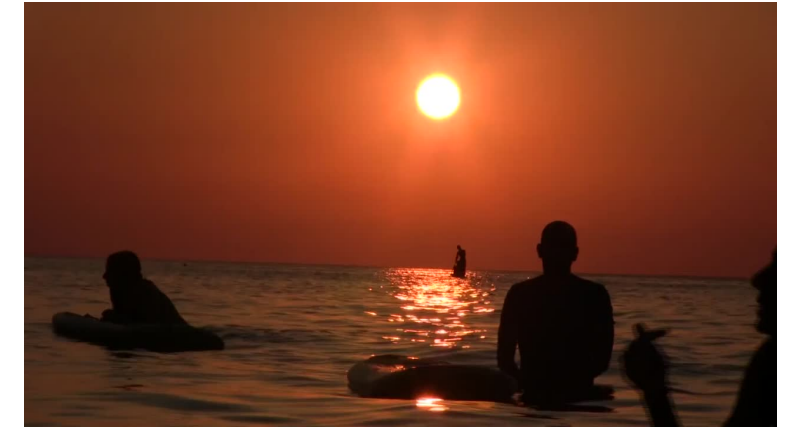



# Detalles

\$869,000

440 m2 de lote

200 m2 área habitable

3 Cuartos

3.5 Baños

